

No.	Fecha	Notas
A	2/6/20	Este plano sustituye todos los anteriores

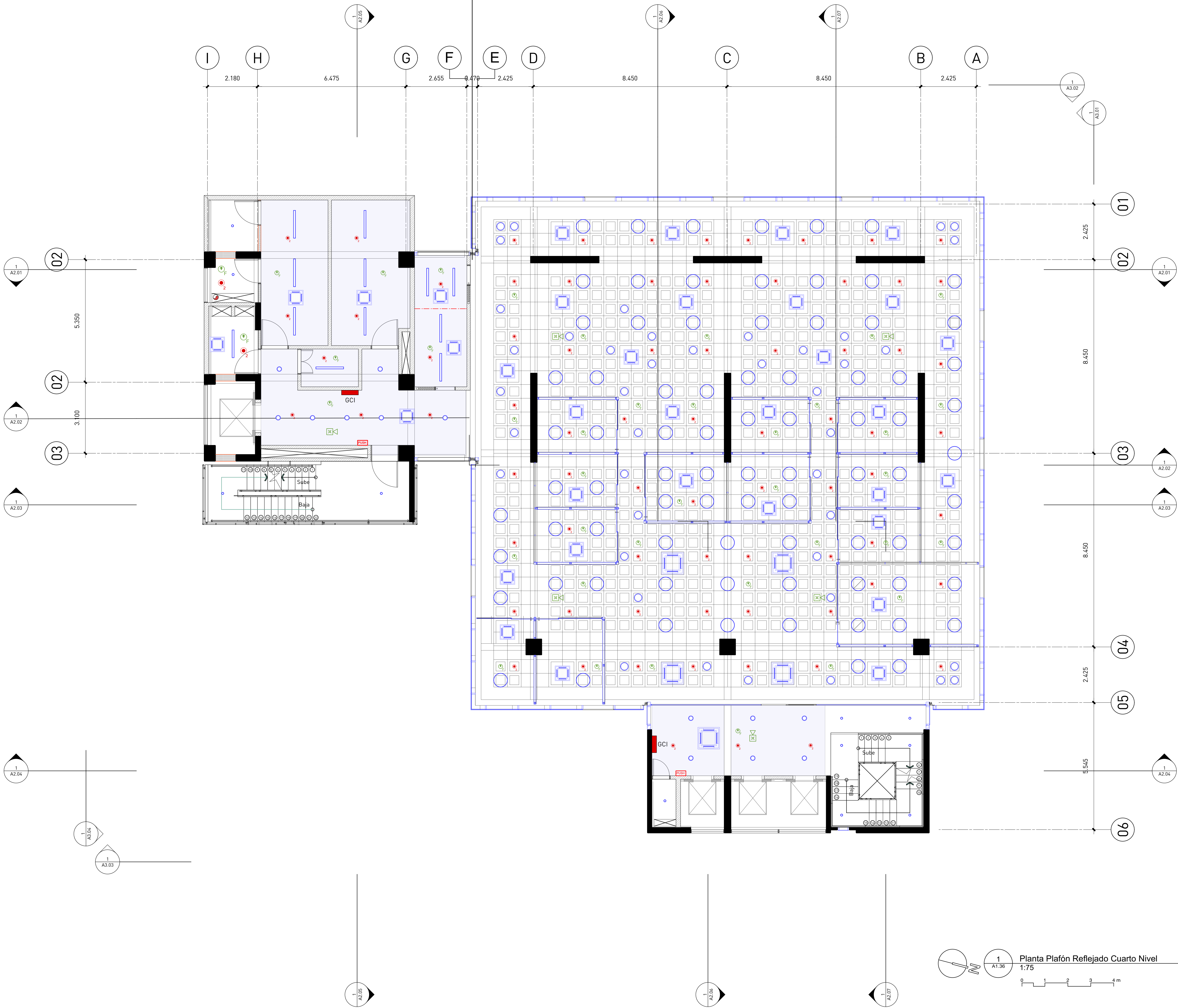

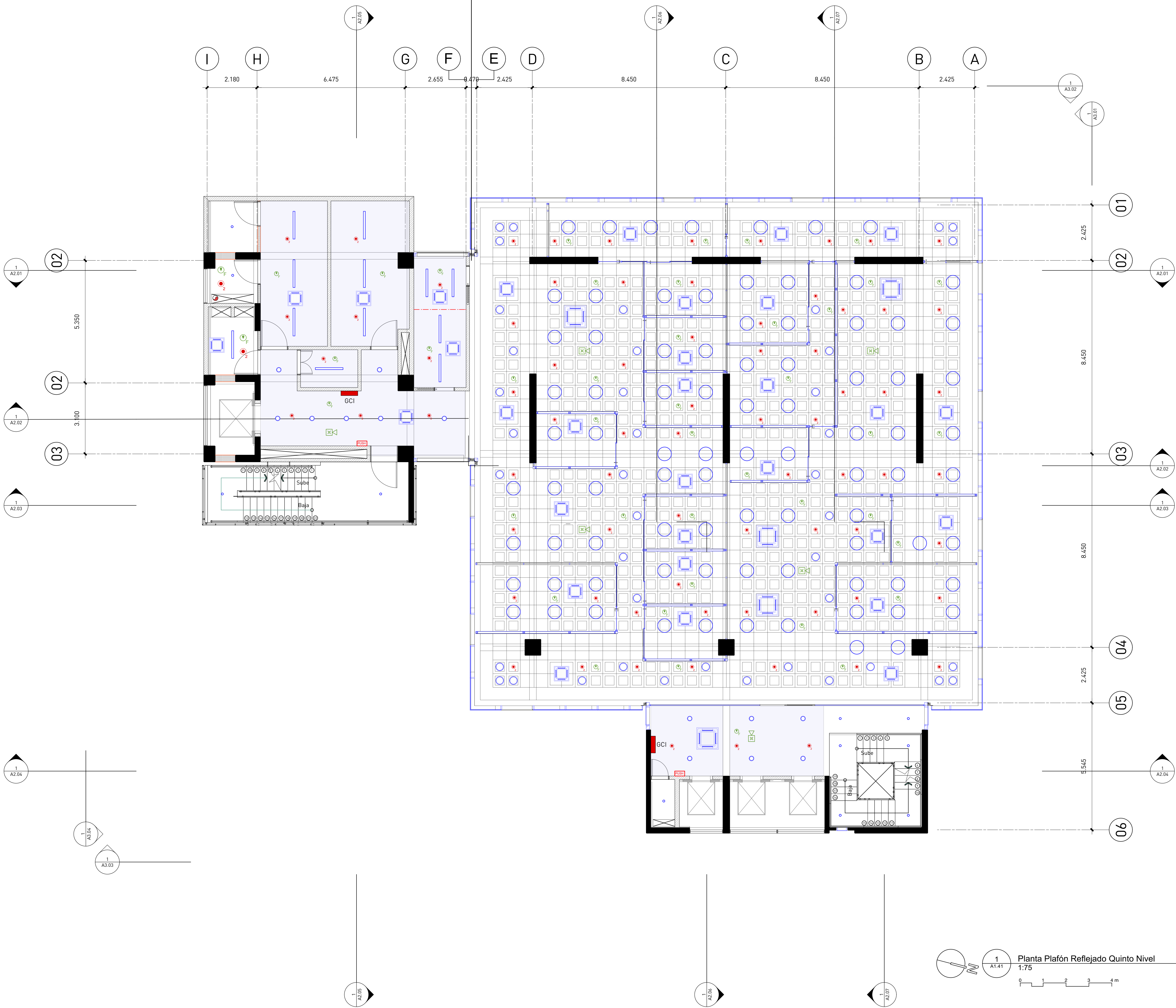

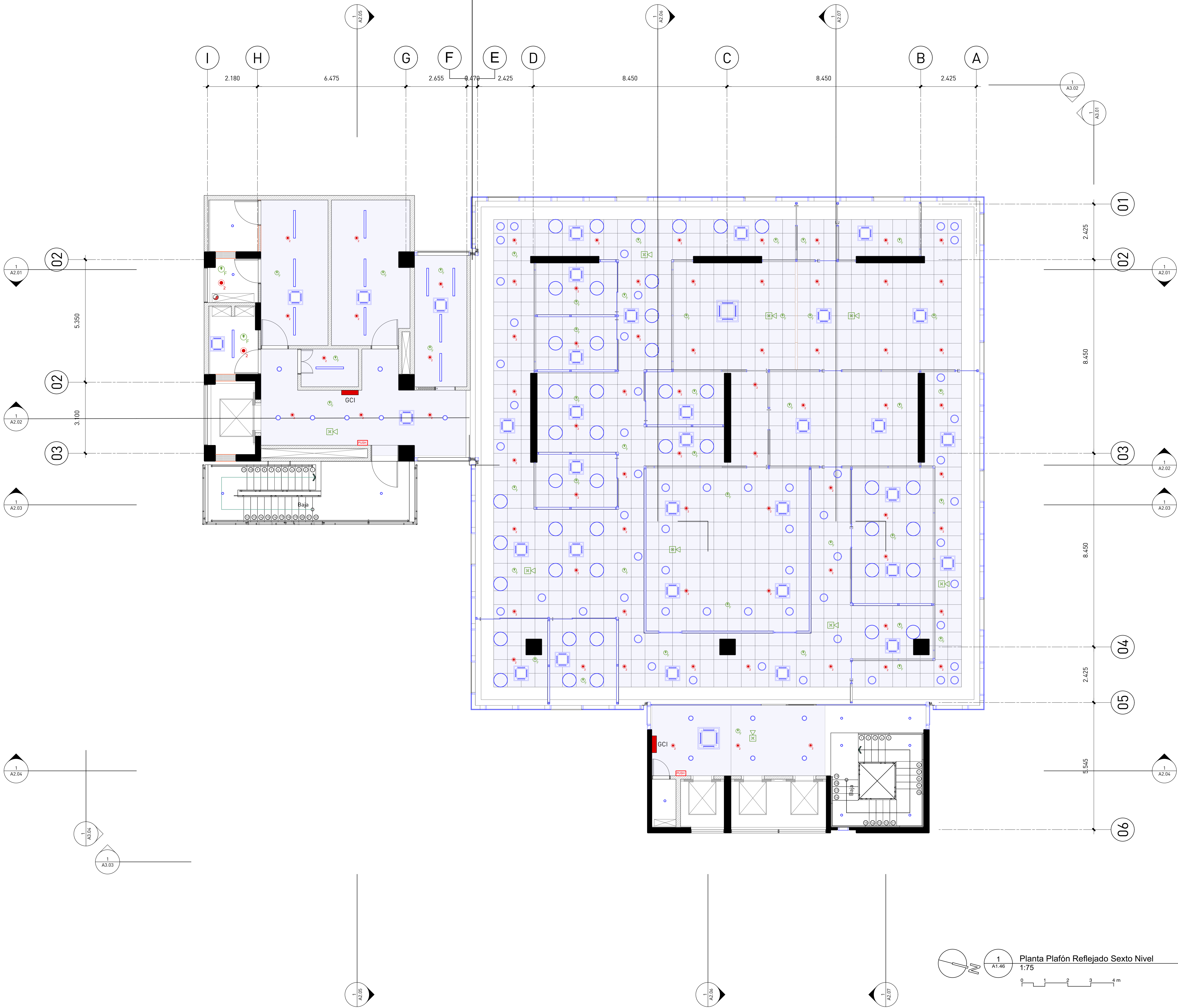

Publicaciones		
No.	Fecha	Notas
A	2/6/20	Este plano sustituye todos los anteriores

Propietario

**Oficinas Institucionales
Minerd**

**Ministerio de Educación de
la República Dominicana
Av. Bolívar, Esq. Calle La
Vega, Gascue**

Firma Autorizada

**Planta Plafón Reflejado
Sexto Nivel**

ANOTACIONES: Anotaciones 1 Anotaciones 2 www.estudiocaribe.net		
ESCALA: 1:100	HOJA: A1.46	50 de 303

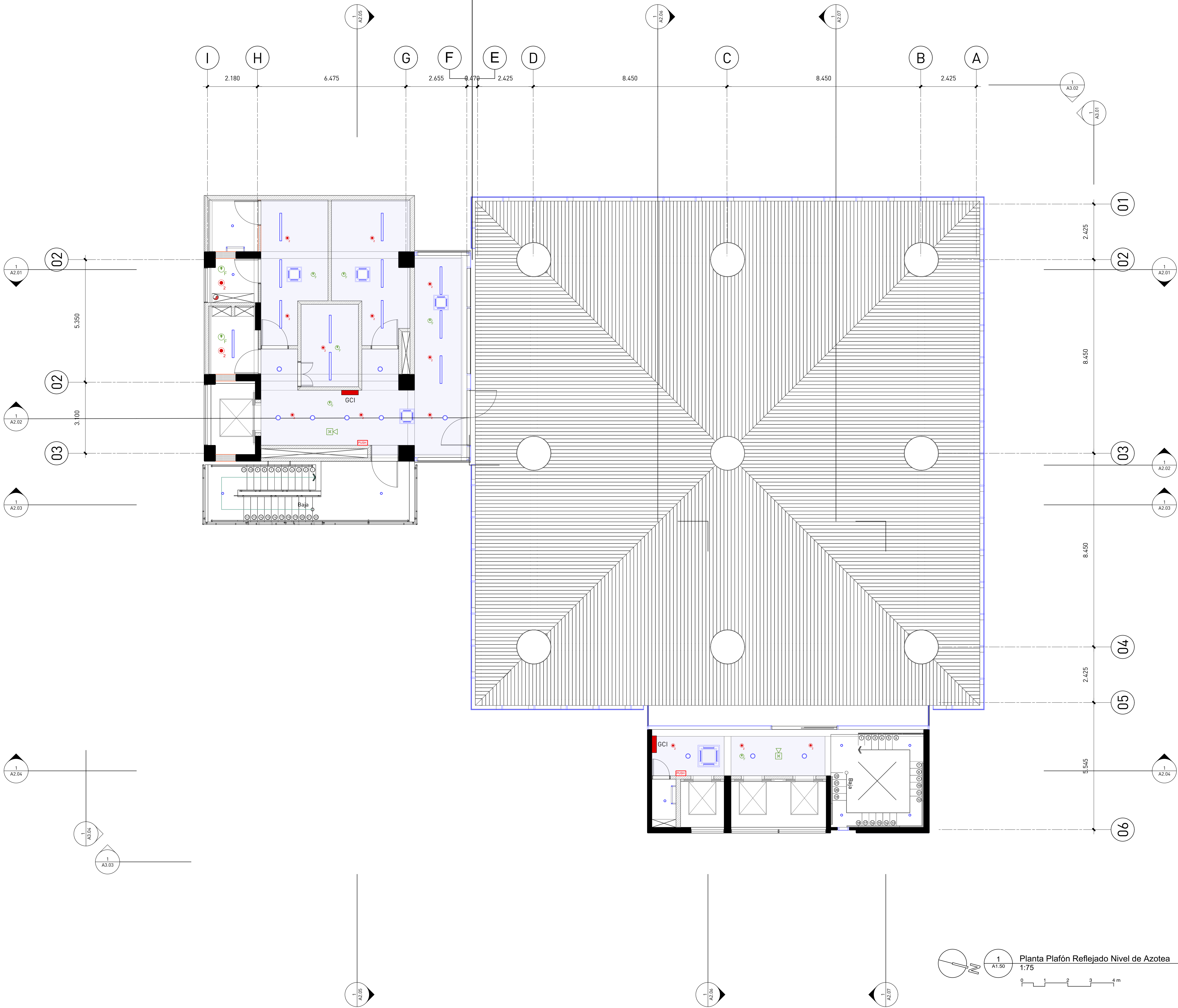

estudio caribe

C/ Armando Oscar Pacheco #135,
Urb. Fernández, 2da. Sección, Santo Domingo, Rep. Dom.
T. 809 567 4364
www.estudiocaribe.net

Arquitectura
Rubén Hernández Fontana C-00000
Irina Angulo Luna C-00000

Arquitecta Responsable:
Desale Pratt Van der Linde C-18623

Firma autorizada:

Colaboradores:
Leopoldo Recio
María del Pilar Nuñez

Modelos BIM:
Rubén Hernández Fontana
María del Pilar Nuñez
Leopoldo Recio

Modelos de trabajo y Maquetismo:
Scarlett Zimmermann
Rubén Hernández Fontana

Documentación:
Irina Angulo / Scarlett Zimmermann

Consultores
IMESA Contratistas Eléctricos
Sistema de Aire Acondicionado
Robinson Hernández C-11827

Geotécnica y Sondeos Srl
Estudio Geotécnico y Sondeos
Ing. Rafael Pérez Pérez C-9754

B06 Ingeniería
Diseño de Estructuras
Fernando González C-7688

Firma autorizada

Heaven Construction
Bases Eléctricas y Mecánicas
Ing. Luis Romero C-9495

Firma autorizada

Taveras Ingeniería & Servicios Srl
Diseño de Estructuras y Sondeos
Ing. Rabel Montero C-32427

Firma autorizada

Ingeniería de Protección (Inprotec)
Control de Asesoría y COT

Publicaciones		
No.	Fecha	Notas
A	2/6/20	Este plano sustituye todos los anteriores

Propietario

Oficinas Institucionales Minerd

Ministerio de Educación de la República Dominicana
Av. Bolívar, Esq. Calle La Vega, Gascue

Firma Autorizada

Planta Plafón Reflejado Nivel de Azotea

ANOTACIONES:
Anotaciones 1
Anotaciones 2
www.estudiocaribe.net

ESCALA: 1:100 **HOJA:** A1.50 **54 de 303**